YDMODELS
YDModels S.A.R.L.
14, Lotissement Le Barri
13780 CUGES LES PINS
FRANCE

MRE 12

Platine DCC universelle

www.ydmodels.com
contact@ydmodels.com

Ce montage permet de transformer facilement une locomotive ancienne sans prise décodeur en machine compatible DCC NEM652 (interface DCC 8 pôles).

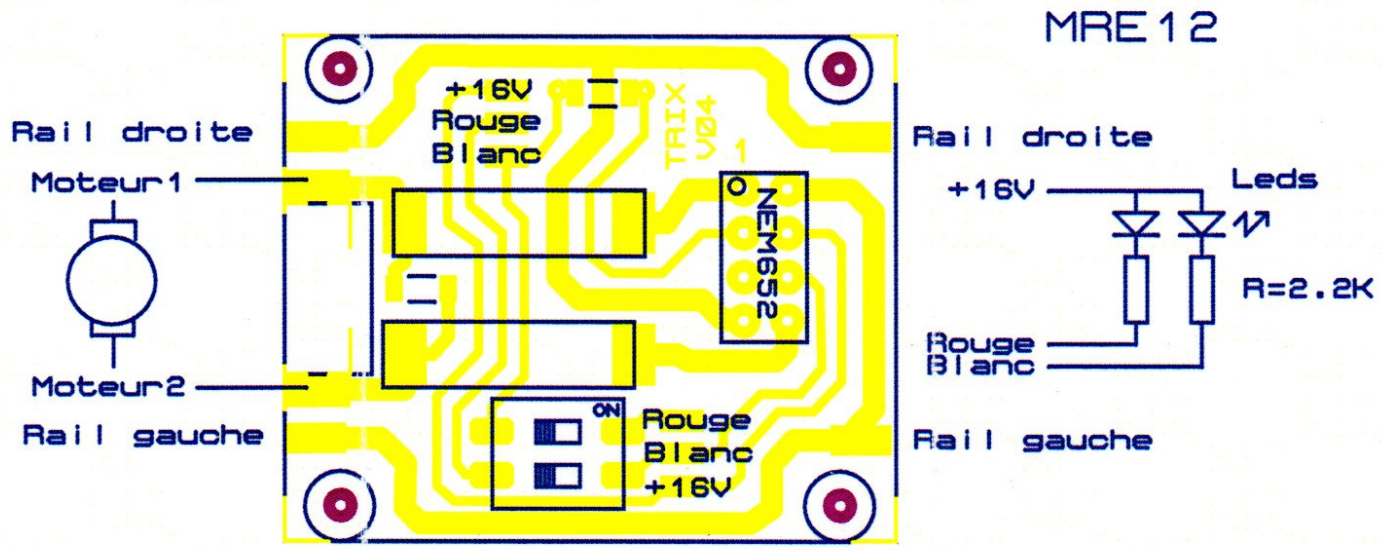

Raccordement :

Le moteur doit être raccordé entre les bornes Moteur1 et Moteur2.
Les prises de courant doivent être raccordées entre les bornes Rail droit et Rail gauche.

Les feux doivent être connectés sur les bornes +16V (commun), Rouge et Blanc.
Les interrupteurs permettent d'éteindre les feux rouges.